

CONTACTANOS

BROCHURE
CORPORATIVO



itasa@itasa.com.py

+595 021 213-906

+595 021 201-711

Juan de salazar y washington

Edificio itasa **6to. Piso**



30 AÑOS
DE EXPERIENCIA



MODERNOS
LOCALES



100% DE CLIENTES
SATISFECHOS

PERFIL EMPRESARIAL

itasã

Más de 45 años brindando servicios de ingeniería y arquitectura, dedicada a la generación de proyectos, especializándose en la construcción, fiscalización y gerenciamiento de todo tipo de obras civiles.



Dentro de las características más destacables de nuestra Empresa se encuentran su alto grado de profesionalidad y un excelente tratamiento personalizado con sus clientes.



El fiel cumplimiento de los contratos y la ética en los negocios han sido algunos de los pilares fundamentales de toda nuestra historia como Constructores, avalados por todos aquellos que han sabido depositar en nosotros la confianza de sus proyectos y obras.



Nuestra Empresa es miembro de la Cámara Paraguaya de la Construcción, y ocupa hoy un destacado espacio entre las empresas que desarrollan su actividad tanto en el ámbito privado como público.



“Somos constructores y lo hacemos con pasión. Nuestro objetivo sigue siendo el mismo de nuestros comienzos: fusionar los mejores recursos humanos y técnicos para ofrecer a nuestros clientes la máxima satisfacción.”



MISIÓN & VISIÓN

MISIÓN

Ser una empresa organizada, estructurada, planificada, vanguardista en proyectos arquitectónicos de alta calidad, líder en emprendimientos privados, siendo referencia en la construcción de edificios, dando satisfacción a los clientes, con personal calificado, motivado y orgulloso de pertenecer a ITASA S.A.

VISIÓN

ITASA S.A. es una empresa dedicada a la generación de proyectos, gerenciamiento y construcción de obras con una trayectoria de másde 30 años.

Buscamos permanentemente la satisfacción total de nuestros clientes a través del cumplimiento de los compromisos asumidos con responsabilidad, seriedad, solvencia moral y económica.

Realizamos proyectos innovadores, creando fuentes de trabajo, contribuyendo con el desarrollo de nuestro país.

VALORES Y POLÍTICA DE CALIDAD

- Responsabilidad
- Honestidad
- Idoneidad
- Creemos en el trabajo en equipo.
- Buscamos permanentemente superar nuestra performance.
- Obramos con transparencia y rectitud en todos nuestros actos.
- Creemos en una organización flexible.
- Buscamos mantener relaciones de largo plazo.
- Trabajamos con vocación de servicio, cumpliendo con los requisitos de nuestros clientes.
- Es nuestra constante inquietud encontrar la mejor solución a los problemas de nuestros clientes.
- Trabajamos con sentido de pertenencia. Promovemos una relación con nuestros empleados, de bienestar en el tiempo, con futuro y proyección.



Respeto y Cumplimiento de los compromisos asumidos, manteniendo la calidad, optimizando costos y mejorando continuamente para lograr la satisfacción del cliente.



PROYECTOS Y CONSTRUCCIONES



01 EDIFICIO
OFICINAS
DE GOBIERNO



03 HOSPITAL
CORONEL OVIEDO

02 FACLTAD DE FILOSOFÍA
UNIVERSIDAD
CATOLICA



04 COMPLEJO
TORRE SPANO



05

COMPLEJO RESIDENCIAL PARQUE PINAR



06

COMPLEJO RESIDENCIAL PARQUE PERÓN

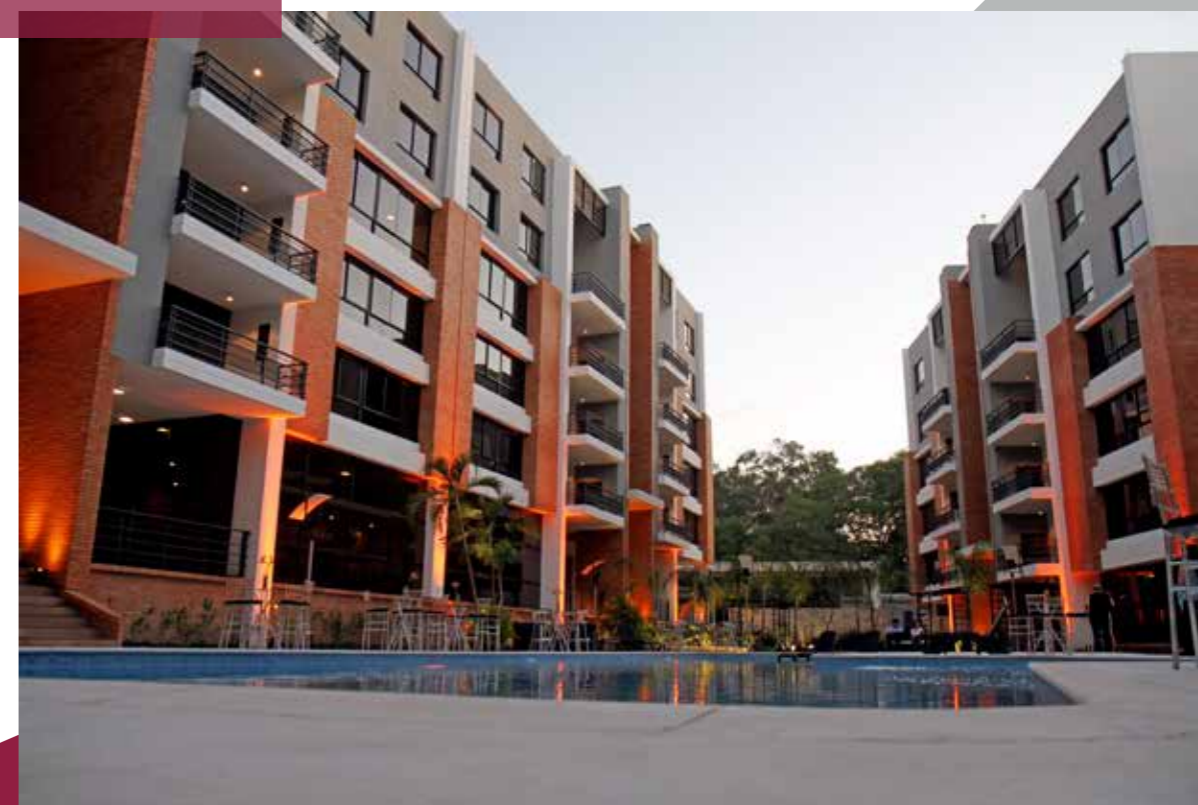

Respeto y Cumplimiento de los compromisos asumidos, manteniendo la calidad, optimizando costos y mejorando continuamente para lograr la satisfacción del cliente.

HISTORIA DE LA EMPRESA

2022

Construcción del Hospital de Cnel. Oviedo

Cliente: MSPBS , Gobierno Nacional
Superficie: 20.000 m2

Construcción de Viviendas en tiras.

Cliente: Familia Robles
Superficie: 400 m2



2021

Construcción de la Facultad de Filosofía de la Universidad Católica.

Superficie: 4500 m2
Construcción de la nueva sede de la Universidad del Cono Sur de las Américas
Superficie: 3030 m2.

Construcción de Vivienda Unifamiliar Familia Orué Vargas Peña. Superficie 550 m2
Cosntrucción de Vivienda Unifamiliar Familia Pozzoli. Superficie 250 m.

2020

Construcción de las Oficinas de Gobierno Nacional.

Superficie 120.000 m2
Contrato: 84.000.000 USD
Gobierno Nacional.

Construcción del Eje Cívico y estacionamientos en subsuelo

para 700 vehículos. Superficie 25.000 m2 -
Contrato- 1.200.000 USD -
Gobierno Nacional.

Construcción de Vivienda Unifamiliar Biedermann Guanes.
Superficie 550 m2

2019

Desarrollo Ejecutivo del Anteproyecto y Construcción de las Oficinas de Gobierno Nacional.

Superficie 120.000 m2
Contrato- 84.000.000 USD -
Gobierno Nacional.

Desarrollo Ejecutivo del Anteproyecto y Construcción del Eje Cívico y estacionamientos

en subsuelo para 700 vehículos. Superficie 25.000 m2 -
Contrato- 1.200.000 USD -
Gobierno Nacional.tt

**2018
2017**

Construcción Laboratorio de Fabrica Super Spuma. Superficie 300 m2- Cliente Super Spuma del Paraguay. Estructura Metálica y obras civiles.

Proyecto, Desarrollo Ejecutivo - Torre Georgia - Sup. 2.500 m2. Año 2017

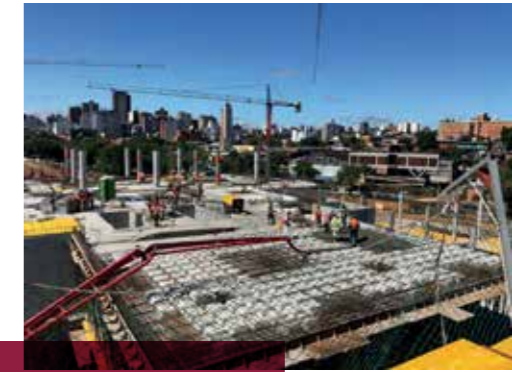

HISTORIA DE LA EMPRESA

2016

Construcción de Edificio de Viviendas Torre Spano - Superficie 7.000 m²
 Contrato 6.000.000 USD - Cliente Roma S.A.



2015

Refacción del Registro Automotor Superficie 3.600 m².

Contrato 3.500.000 USD
 Cliente: Registro Automotor.
 Construcción de 600 Viviendas de Interés Social

Superficie 33.000 m²
 Contrato 8.900.000 USD
 Cliente Senavitat.

Construcción del " Complejo Residencial Parque Pinar". Acceso Sur- Ñemby. Superficie 11.500 m² - Contrato -6.500.000 USD- Cliente Fideicomiso Inmobiliario Parque Pinar.
 Construcción de Viviendas Tipo Dúplex- Superficie 1200 m² Cliente MANRESA. - LAMBARÉ.



2014

Construcción de la Biblioteca del Congreso Nacional. Superficie 7.000 m² Cliente: Gobierno Paraguayo

Construcción de Deposito en Mariano Roque Alonso - Superficie 1.800 m²

Construcción del " Complejo Residencial Parque Perón". Avda. Perón. Superficie 10.000 m² Cliente: "Los Parque S.A."
 Contrato: 6.000.000 USD



2012

Ante proyecto y Desarrollo del Proyecto - Urbanización Blue Lagoon Amambay. 84 hectáreas, incluida laguna artificial con tecnología Crystal Lagoon (Chile) de 3,5 hectáreas.

2011

Construcción Ampliación de Planta Industrial, Propiedad de TRAFOSUR S.A.
 Proyecto y Construcción Edificios de Departamentos Torre Yolanda. Superficie. 4.200 m²

Edificio de Oficinas en la Manzana N°5 de la Asociación Rural del Paraguay.
 Construcción de la Corte Suprema de Justicia, Paraguari. PNUD

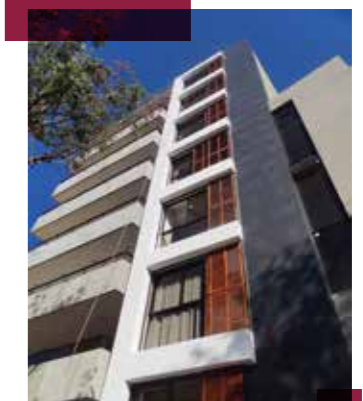

HISTORIA DE LA EMPRESA

2010
2009

Proyecto y construcción Ampliación de Casa Patronal, Propiedad de la Estancia Ibérica, ubicada en el Dpto. de San Pedro. Superficie 1.200 m². Construcción de Obra Civil Alcantarillado de Acceso – Puerto Unión – Zeballos Cué.

Construcción de 321 Viviendas Unifamiliares, Infraestructura y Servicios en el Conjunto Habitacional San Pedro – Etapa III, Distrito de Encarnación, ITAPUA, Paraguay.

Contrato firmado entre la Entidad. Binacional Yacyretá y el Consorcio CIBECO (ITASA integrante con 16 % de participación). Contrato de Gerenciamiento Integral de la Ejecución de la Obra Condominio Parque Venezuela. 3 Torres. 80 Departamentos. Superficie. 12.000 m²

Proyecto Arquitectónico Centro Comercial Cnel. Oviedo - INVERFRANPY. Superficie 8.000 m²

Proyecto Arquitectónico Departamentos sobre Avda. Perón - INVERFRANPY . Superficie 9.000 m².
Concurso de Ante-proyecto. Fábrica de Agua Seltz- Sup. 15.000 m²

2008
2007

Concurso de Ante proyecto para la Nueva Sede del Banco Continental Sup. 7.000 m²

Construcción de Obras Complementarias para el Nuevo Hospital de Clínicas de la F.C.M. Contrato N°90/07

Proyecto de Interior y construcción Oficina Lan Chile. Edificio Itasa Planta Baja. Sup. 250 m²

Proyecto de Interior y construcción Oficina Consulado Brasileiro. Edificio Itasa 3° Piso. Sup. 600 m²

Proyecto de Interior y construcción Oficina Lol - Licencias Online Edificio Itasa 2° Piso. Sup. 250 m²

2006

Proyecto Ejecutivo y construcción Edificio de Oficinas. Propiedad de la firma ITASA S.A. Superficie 4.040 m².
Ejecución de Obras Civiles en 8 Establecimientos De Salud

Convenio de Préstamo M.S.P. y B.S.-BID N° 1006/OC-PR, ejecutado por la Unidad Coordinadora de Programa (UCP-BID) Licitación Pública Internacional N° 04/2005, Hospital de ITA, Villeta y Mauricio José Troche.
Proyecto Edificio Residencial Santa Teresa. Sup. 10.000m²



2005

Proyecto Ejecutivo para la Construcción (Ganador del concurso privado de Anteproyecto) - **Condominio Residencial Parque Venezuela** - Sup. 12.000 m².

2004

Construcción de Planta Procesadora de Esencia de Petit Grain, ubicada en el Establecimiento del Distrito de Ytakyry.

Construcción de 100 Viviendas, Conjunto Habitacional Arroyo Porá, 3ª Etapa de Contrato firmado entre la Entidad Binacional Yacyretá y el Consorcio RIL (ITASA S.A.Integrante del Consorcio).

Proyecto Ejecutivo para la Construcción (Ganador del concurso privado de Anteproyecto) - **Condominio Residencial Parque Venezuela** Sup. 12.000 m².



HISTORIA DE LA EMPRESA

2003
2002

Proyecto y construcción Edificio de Departamentos «Edificio María Auxiliadora», ubicado en Diego de Silva c/Millamayor. Asunción, Paraguay. Superficie 1.020 m2.

Construcción de Obras Civiles en Instituciones Educativas 1ra. Etapa. Grupo 4 – Dpto. Central s/ Licitación Pública Internacional N° 01/01, M.E.C.- U.C.P. (M.R. Alonso, Luque, Capiata, Itauguá, Limpio, San Lorenzo, Asunción).

Construcción de 101 Viviendas en el Conjunto Habitacional Arroyo Porá II Etapa. Dpto. de Itapúa – Paraguay s/Licitación Pública N° 213-2C (ITASA S.A. integrante del Consorcio Sur). Entidad Binacional Yacyretá. Sup. Cubierta: 4.720,86 m2.

Construcción de Obras Civiles de Patio y Casa de Control Estación A.N.D.E. – SanPatricio.

Ampliación de Infraestructura de Hospitales, Centros y Puestos de Salud, adjudicados en la Licitación Pública Nacional N° 01/2002 Contrato N° 116/2002 – Centro de Salud de Capitán Bado e Yby Yau. M.S.P. y B.S. – PSM U.C.P./BIRF.

Reparación y mantenimiento General de Penitenciaría de Villarrica. Ministerio de Justicia y Trabajo.

2001

Construcción de Obras Civiles Ampliación del Hospital Distrital de Altos (Consortio ITASA S.A. ConstructoraBaumann S.A. – Ing. Ricardo Levy y Asociados) s/Licitación Pública Internacional N° 1/2000 –M.S.P. y B.S. – UCP/BID Sup. Cubierta: 1.200 m2

Construcción de una Guardería Infantil, propiedad de la Sociedad Beneficencia Benedictina, ubicada en San Lorenzo.

Construcción Edificio Sede del Congreso Nacional (ITASA integrante del Consorcio).Sup. Cubierta:30.000 m2

Construcción de Sistemas de Abastecimiento de Agua Potable – Licitación Pública Internacional N° 01/2001) – M.S.P. y B.S. – Dirección General de Salud Ambiental -SENASA. Grupo N° 7 Dpto. delGuaira, Distrito de Mauricio José Troche, Paso Yobay, Independencia, Villarrica, Iturbe y Cnel. Martínez) – ITASA S.A. integrante del Consorcio G.I.P.

2000

Construcción de Guardería para Niños Menores de 5 Años, Hijos de Madres Trabajadoras del Barrio Remansito, Ciudad del Este, propiedad de la Parroquia San Antonio.



1998
1999

Construcción de Obras Civiles Casa de Control y Patio de Maniobras Subestación A.N.D.E. Subcontrato con la firma REDELEC.

1996
1998

Proyecto y construcción Edificio de Departamentos, Torre Mariscal, ubicado en Mariscal Estigarribia e/ Mayor Bullo y Gral. Bruguez. Sup. Cubierta: 5.934 m2

Construcción de estructura de hormigón armado y estructura metálica Colegio La Providencia.

1997
1995

Construcción Edificio Oficina Administrativa ubicado en 14 de Mayo esq. Oliva.Sup. Cubierta: 3.000 m2.

Construcción del Canal de Piedra Bruta, ubicada En Patricios e/Piribebuy y Don Bosco, propiedad de La Municipalidad de Asunción. Construcción de Estacionamiento de Vehículos, ubicado en Aviadores del Chaco y Sta.Teresa, Unilever. Ampliación de la Sub-estación A.N.D.E. Alto Paraná.

Proyecto y construcción Edificio de Departamentos Torre San Martín. Sup. Cubierta: 6.250 m2. Dirección y Construcción Ampliación Planta Industrial INPAGAS - CAPIATA. Ejecución de trabajos de tendedo eléctrico y montaje de transformadores, en la ciudad de Concepción, propiedad de A.N.D.E., realizado por la firma ITASA S.R.L., subcontratista de la firma SAGUAN S.R.L.

DIRECTORES RESPONSABLES



Carlos Orue
INGENIERO

Culminó sus estudios en la Facultad de Ingeniería de la Universidad Católica de Petrópolis, en el Estado de Río de Janeiro (Brasil), en 1.981. Desde 1.978, conforma el directorio de Itasa S.A., participando, a la vez, como director de obras de todos los proyectos de la firma, entre los que se destacan edificios de departamentos Yolanda, complejo habitacional Parque Venezuela, remodelaciones de hospitales y obras públicas, como la construcción del Congreso Nacional, Biblioteca y Archivo del Congreso, Estacionamiento del Congreso, Oficinas de Gobierno, entre otros.



DIRECTORES RESPONSABLES



Aniano Orue
ARQUETECTO

En 1.979 recibe el título de arquitecto tras culminar sus estudios en la Facultad de Arquitectura de la Universidad Nacional de Asunción.

Director y cofundador de Itasa S.A.; participó en importantes proyectos de construcción, entre los que sobresalen la construcción del Congreso Nacional, del Palacio de Justicia de Paraguari, del edificio Mariscal Estigarribia, del complejo habitacional Parque Venezuela, Parque Perón, Parque Pinar, entre muchas otras. Fundador de la CAPADEI, ex miembro de FREPINCO, miembro de la Comisión Nacional de Salario Mínimo, de la UNIAPRAVI y CONAVI.



DIRECTORES RESPONSABLES



Miguel Guanes
INGENIERO

El Ingeniero Miguel Guanes Carrillo culmina sus estudios universitarios e la Facultad de Ciencias Físicas y Matemáticas de la Universidad Nacional de Asunción en el año 1.982, recibiendo con el título de Ingeniero Civil. Cuenta con un Diplomado en Gestión Empresarial de la Universidad de Asunción y la Universidad de Santiago de Chile. Desde 1.980 forma parte del Directorio de la empresa ITASA S.A. El Ing. Guanes lleva más de 40 años en el ámbito de la construcción en el Paraguay, destacándose con trabajos e intervenciones en el ámbito público y privado. Entre las múltiples obras que estuvieron a su cargo se pueden citar: Sub-estaciones para ANDE en diversas localidades, Hospitales Distritales y Regionales, Viviendas de Interés Social, Obras Industriales, Viviendas Particulares, Edificios de Departamentos, Edificios Corporativos, entre los cuales recientemente culminados de la Facultad de Filosofía de la Universidad Católica de Asunción (UCA), y la Universidad del Con Sur de las Américas (UCSA). Dentro de las actividades gremiales del rubro de la construcción se destacó formando parte del Consejo Directivo de la Cámara Paraguaya de la Industria de la Construcción; y miembro de la Comisión Fiscal y Tribunal Electoral del Centro Paraguayo de Ingeniero

